

Piyasa Verileri
14.11.2022
İç Piyasalar
Kapanış
Değişim %

BIST-100	4.570	2,57
BIST-30	4.952	2,39
DVZSP	18,91	0,03
EUR/USD	1,032	-0,38
ALTIN	1.770	0,11
PETROL (BRENT)	95,25	-0,77

Kapanış
Değişim %

USD/TL	18,60	0,30
US 2Y	4,43	2,33
US 10Y	3,87	1,18

Dış Piyasalar
Kapanış
Değişim %

DJIA	33.737	-0,03
S&P 500	3.980	-0,32
NASDAQ	11.232	-0,81
DAX	14.351	0,88
FTSE 100	7.399	1,10
NIKKEI	27.963	-1,06
SHCOMP	3.082	-0,17
VIX	23,21	3,06

(18.05 TSİ)
Şirket Haberleri
ASELS 0,2017543 TL 1 TL Nominal Değerli Paya Ödenecek Nakit Kar Payı- Brüt (TL) 16.11.2022

SANİCA ISI SANAYİ A.Ş. Mevcut ortaklardan Ali FATİNOĞLU'na ait 1.500.000 TL, Uğur FATİNOĞLU'na ait 1.750.000 TL ve Emre FATİNOĞLU'na ait 1.750.000 TL nominal değerli (B) grubu payların satışı gerçekleştirilecektir. 20,03 TL sabit fiyat üzerinden satışa sunulacaktır 15/11/2022-18/11/2022.

ÖZSU BALIK ÜRETİM A.Ş. 1 TL nominal değerli paylar 7,69 TL sabit fiyat üzerinden satışa sunulacaktır.

HALKB TL kredileri son çeyrekte çeyreklik bazda yüzde 15 arttı. Yabancı para (YP) cinsi krediler ise çeyreklik bazda yüzde 6 geriledi. Öte yandan, TL cinsi mevduatlar yüzde 32 gibi oldukça güçlü bir artış sergilerken YP cinsi mevduatlar yatay kaldı. KGF kredilerinin toplamı 38,5 milyar TL'den 34,5 milyar TL'ye gerilerken toplam krediler içindeki payı yüzde 5 oldu. Hızlı büyüme ile TL mevduatın toplam içindeki payı %53'e ulaşırken KKM kapsamındaki mevduatın toplam TL vadeli mevduat içindeki payı %40'a yükseldi. Net faiz marjı genişledi. TL kredi-mevduat makası çeyreklik bazda yaklaşık 30 baz puan genişlerken, döviz cinsi makas da 80 baz puan geriledi. Banka'nın TÜFE'ye endeksli (TUFEX) menkul kıymetler portföyü 3Ç22'de 19 milyar TL artarken, TUFEX gelirleri çeyreklik yaklaşık 11,1 milyar TL artarak 19,3 milyar TL oldu.

SMRTG SMART SOLARGIZE YEŞİL MOBİLİTE A.Ş. ünvanlı, 5.000.000-TL sermaye şirket kurulmasına

ASELS %44,44'ü şirkete ait "İstanbul Finans ve Teknoloji Üssü Anonim Şirketi" kurulmuştur.

BASCM 16.11.2022 -30.11.2022 Rüçhan Hakkı Kullanım Oranı (%) 52,93385

YEOTK Romanya'da %100 bağlı ortaklık şeklinde yeni bir şirket kurulmasına ve kuruluş işlemlerinin başlatılmasına karar verilmiştir.

PETKM üretim kompleksimizde her 4 yılda bir yapılan büyük bakım tamamlanmış ve bu kapsamdaki duruşlarımız sona ermiştir.

IHEVA.E, MAALT.E ve MNDRS.E 15/11/2022 tarihli işlemlerden 14/12/2022 tarihli işlemlere (seans sonuna) kadar açığa satışa ve kredili işlemlere konu edilemeyecektir. YEOTK.E payları 15/11/2022 tarihli işlemlerden (seans başından) 14/12/2022 tarihli işlemlere (seans sonuna) kadar emir paketi tedbiri ile

MIATK Amerika Birleşik Devletleri'nin Nevada Eyaleti'nde bulunan METATIATIVE LLC firmasının kuruluşunda %29 ortaklık pay sahibi ile yer almıştır.

ALFA SOLAR ENERJİ SANAYİ VE TİCARET A.Ş. 16/11/2022 tarihinden itibaren Yıldız Pazar'da 58,50 TL/pay baz fiyat, "ALFAS.E" kodu ve sürekli işlem yöntemiyle işlem görmeye başlayacaktır.

Teknik Bakış
BIST-100 günü %2,57 yükseliş ile 4570 puandan tamamladı. İşlem hacmi 92,3 milyar TL.

Destek	[4514-4470]	4428	4396	*4360.96 (gap)	4332	4297 kd
Direnç		4660	4772 (USD\$ gap)	4823	%261.8 :	4793

Hisse	Kapanış	Destek	Direnç
AKBNK	15.23	15.01 22 MA	15.32 15.38 15.53
FROTO	393.50	384.600 382.00 w-w	404.25 436.05
YKBNK	9.81	9.69 9.56	9.88 9.92 10.21 10.42
ASELS	41.70	41.10 40.50 w-w	42.54 42.98 43.64
EKGYO	5.66	5.58-5.51 w-w	5.82 5.96 6.22

Veri Gündemi

16.30 ABD Ekim ÜFE çekirdek önc. %0,3 bek. %0,4 Y-Y %7,2 ile aynı kalması bekleniyor*

Geçen hafta ABD Ekim çekirdek TÜFE Y/Y (bek. %6,6) %6,3 ile beklentinin altında kaldı.

15.30 ABD Kasım Empire State İmalat bek. -7,6 önc. -9,1

15-16 Kasım G20 liderler zirvesi (Rusya'ya Ukrayna'daki savaşı acil olarak durdurması için çağrı yapıldığı)

Küresel Piyasalar

18/11 Fitch, Türkiye'ye ilişkin 2022 yılının üçüncü değerlendirmesi

8 Temmuz 2022 Fitch Ratings, Türkiye'nin kredi notunu B+'dan B'ye indirdi görünümünü negatif olarak teyit etti (Artan geriye dönük endeksleme riskleri, liranın ek olarak değer kaybetmesi, döviz kuru geçişkenliğinin hız ve büyüklük olarak artması).

Kredi notunu 'B', görünümünü ise 'Negatif' olarak koruması bekleniyor.

24/11 Türkiye Cumhuriyet Merkez Bankası TCMB, faiz kararı

*14 Aralık Fed 50 bp artırım olasılığı %80,6

<https://www.cmegroup.com/markets/interest-rates/cme-fedwatch-tool.html>

BIST-100: 4449 4571 bandında hareket etti.

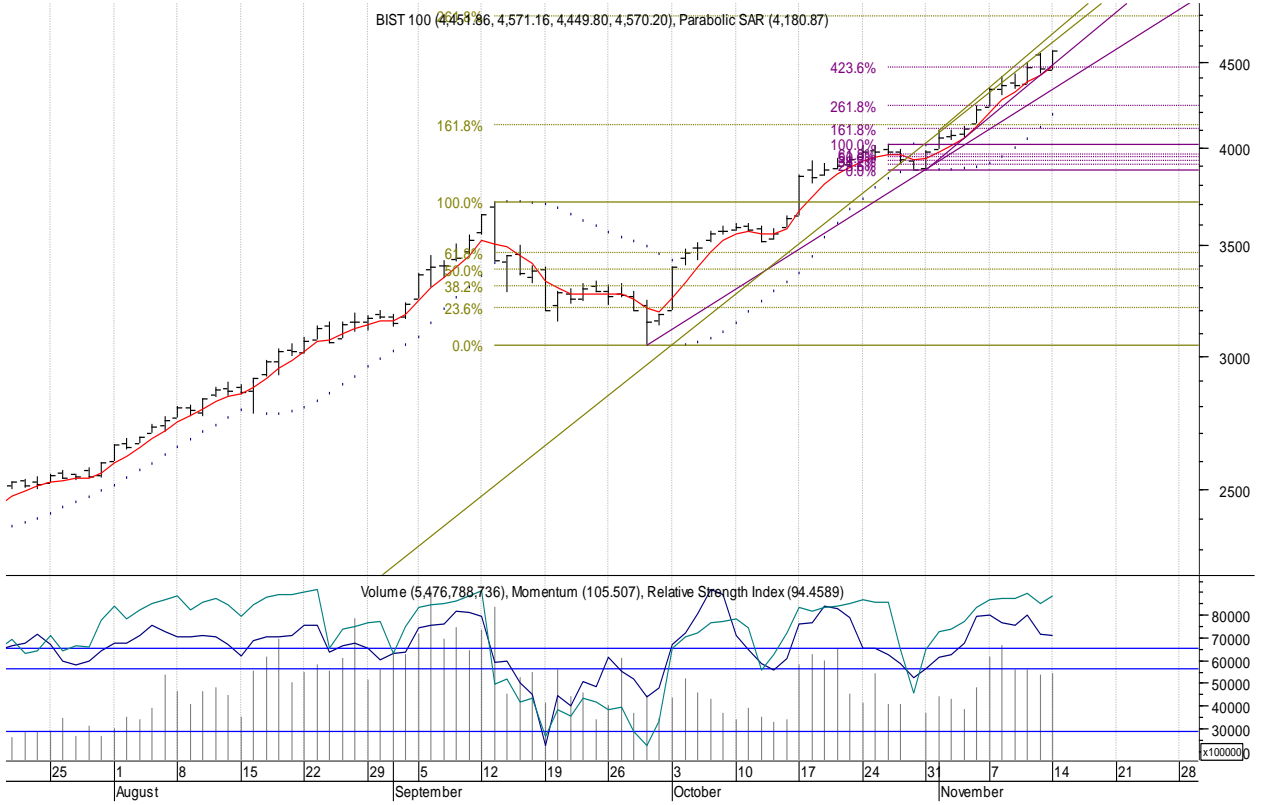

Öneri, eleştiri ve sorularınız için yatirimarastirma@icbcyatirim.com.tr adresine göndereceğiniz e-posta ile bize ulaşabilirsiniz.

Facebook : [ICBC Yatırım](#)

Twitter : [icbcyatirim](#)

Instagram : [icbcyatirim](#)

LinkedIn : [ICBC Yatırım](#)

UYARI

Burada yer alan yatırım bilgi, yorum ve tavsiyeleri yatırım danışmanlığı kapsamında değildir. Yatırım danışmanlığı hizmeti SPK tarafından yayımlanan tebliğ çerçevesinde, aracı kurumlar, portföy yönetim şirketleri, mevduat kabul etmeyen bankalar ile müşteri arasında imzalanacak bir sözleşme çerçevesinde sunulur. Burada ulaşılan sonuçlar, tercih edilen hesaplama yöntemi ve veya yorum tavsiyede bulunanların kişisel görüşlerine dayanmaktadır. Sadece burada yer alan bilgilere dayanılarak yatırım kararı verilmesi sağlıklı sonuçlar doğurmayabilir. Ayrıca burada yer alan bilgiler mali durumunuz ile risk ve getiri tercihlerinize uygun olmayabilir.